Land:	Frankreich
Ort:	
Grundstücksgröße:	2172 m2
Wohnfläche:	343 m2
Schlafzimmer:	4
Badezimmer:	4
Preis:	2570000 €

Beschreibung:

In einem Wohngebiet, vor kurzem gebaut und in einer marktbeherrschenden Stellung . Es ist so konstruiert, viele Möglichkeiten und Anlagen bieten , nach den Wünschen der Insassen ….

Aufzugsschacht , Zugang zu einer großen Keller erleichtern , die bereits für eine unabhängige Wohnung angeordnet ist , mit einem Blick auf den Garten.
 Schöne Verteilung der Wohnbereich für die Bewohner , Master (real “Privatzimmer”) , bodentiefe Fenster, die die Wohnräume in den Garten erweitern ….
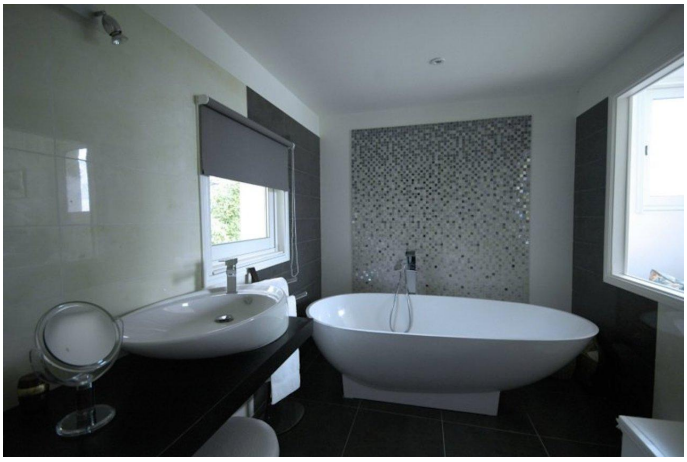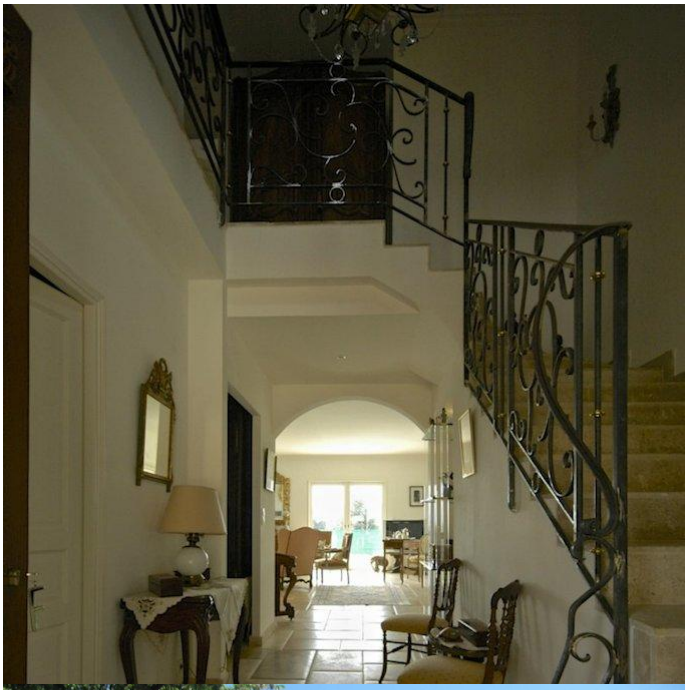
Auf einem flachen Grundstück (Garten geschaffen) und in der Nähe des Dorfes St.. Paul de Vence ….